

Sortida al Vallès Occidental Diumenge 24 de març de 2019 Cingles de Gallifa (941 m.)



Cingle de Sant Sadurní
(foto Roser Colomer)



Panorama des del Serrat Punxerut
(foto Toni Aniento)

Dia: 24 de març de 2019

Hores i punts de trobada: diumenge 24 de març de 2019 a les 8:30 al pàrking de l'estació de Renfe de Mataró i a les 8:45 a la benzinera del túnel de la Roca.

Descripció de la zona: El Cingles de Gallifa estan situats a l'extrem nord est del Vallès Occidental. Tot i la proximitat, es tracta d'una zona poc concorreguda a cavall entre el Cingles de Bertí (a l'est) i Sant Llorenç del Munt (a l'oest). Al punt més alt trobem l'ermita de Sant Sadurní, a la que accedirem pel seu vessant sud. La capella és preromànica del segle X mentre que l'absis és del final del segle XI.

Coordinador: Toni Aniento (mòbil: 650.315.624, correu electrònic: a_aniento@hotmail.com)

Reunió prèvia: dimarts 19 de març de 2019 a les 20:00 al local social de la UEC de Mataró.

Descripció sortida: Itinerari circular que surt del km 11 de la carretera que uneix Sant Feliu de Codines amb Gallifa. Serrat del Cau - Serrat Coniller - Salt de la Guineu - Serrat Punxerut - Sant Sadurní - Canal de Sant Sadurní - Pla de l'Arbocera - Serrat Coniller - Serrat del Cau. Temps sense parades: 3h. Pujada acumulada: 550 m. Distància: 9 km.

Què cal portar: menjar de ruta i dinar, roba d'abric, botes/bambes de trekking, crema solar, barret,...

Aproximació en cotxe: Mataró - C60 - Ronda de Granollers - C1415B - Caldes de Montbui - Sant Feliu de Codines (45km 50min) - km 11 BP1241.

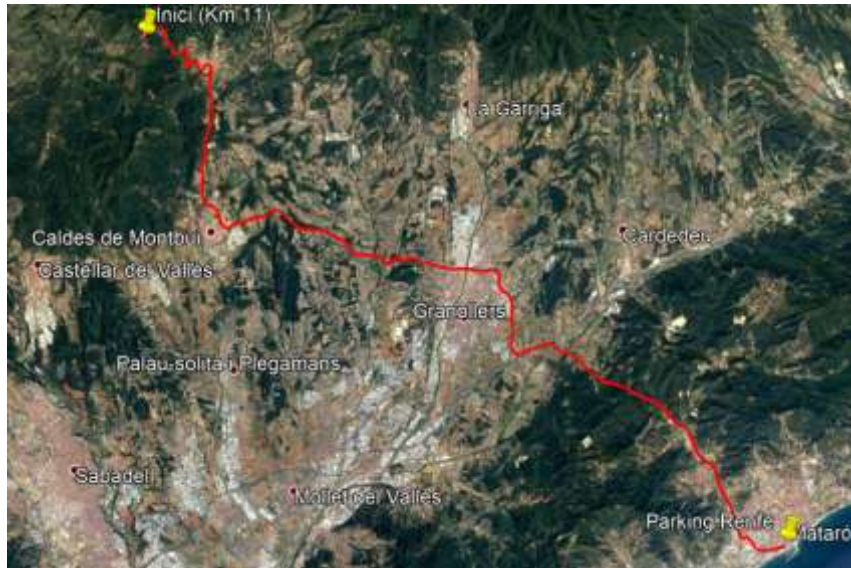

Llicència federativa: és necessari estar en possessió de l'assegurança de la FEEC. Es podrà tramitar a l'entitat fins al dimecres 20 de març.

Preu: socis UEC gratuït / No socis 3€

Bibliografia:

Mapa Alpina 1:25000 Cingles de Bertí

Mapa i recorregut:

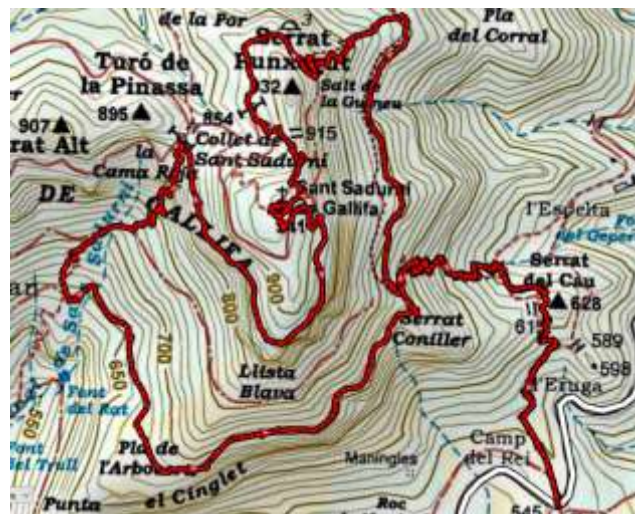

Perfil:

